mirax

БУЛ. АЛБА ЮЛИЯ, БУЮКАНЫ, КИШИНЕВ

Площадь, м2 **120**	Комнаты **3**
Этаж **13/13**	Тип здания **Новострой**
Состояние объекта **Белый вариант**	Балконы **2**
Отопление **Автономное**	Санузлы **1**

Продажа

139 000 €

Tatiana Manic **079 441 777**

mirax

Продаётся квартира с 2 спальнями и гостиной в новом доме, расположенном в секторе Буюканы, на проспекте Алба-Юлия.
Общая площадь: 120 кв.м

Планировка: 2 спальни, кухня, гостиная, 2 санузла, балкон, терраса площадью 60 кв.м.

Характеристики:

- квартира в состоянии «под отделку» (вариант белая)
- автономное отопление
- стеклопакеты
- бронированная дверь
- детская площадка
- видеонаблюдение 24/7

В непосредственной близости

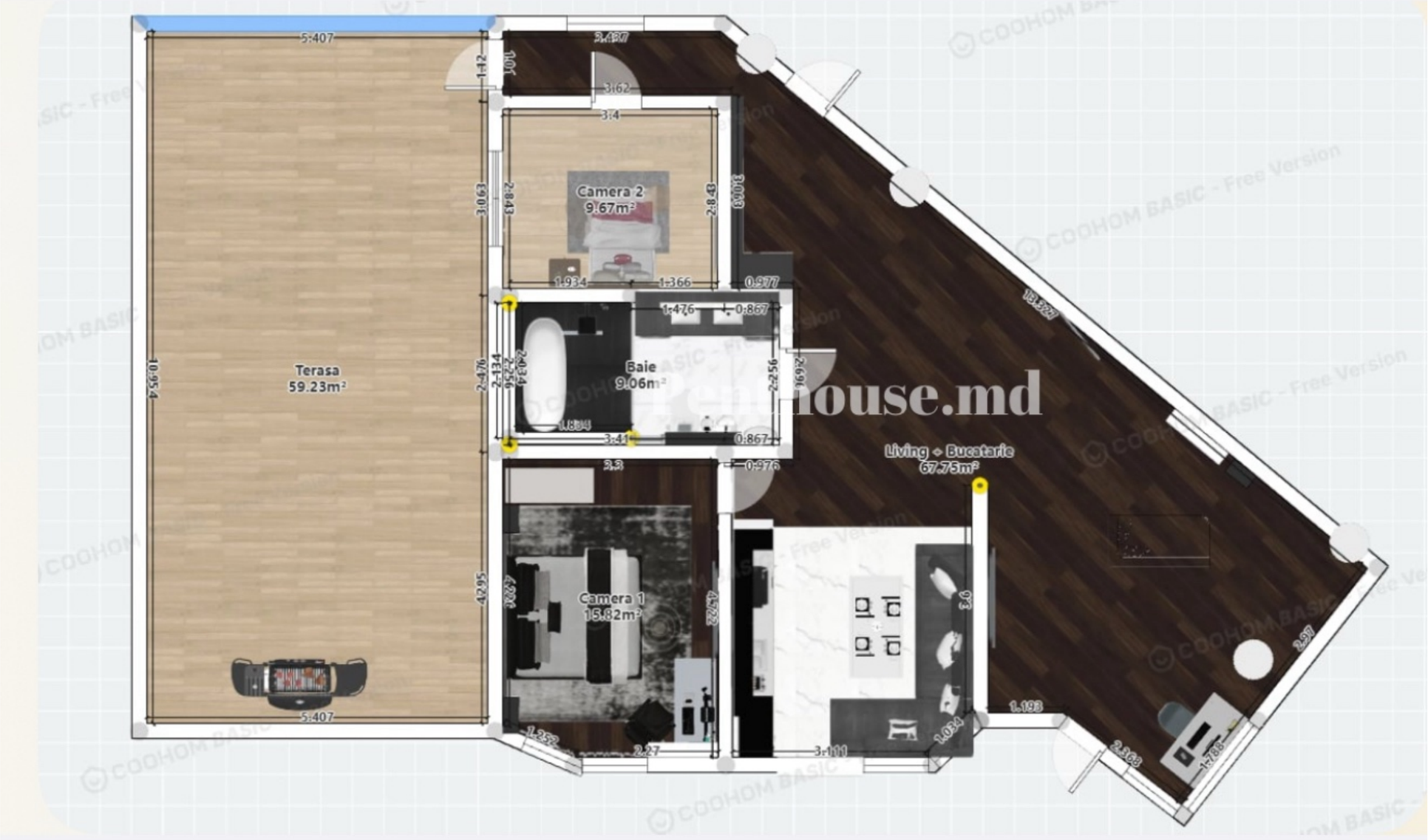

Tatiana Manic **079 441 777**

бул. Алба Юлия, Буюканы, Кишинев

Localizare pe hartă

БУЛ. АЛБА ЮЛИЯ, БУЮКАНЫ, КИШИНЕВ

Tatiana Manic **079 441 777**

Image not found or type unknown

mirax

mirax

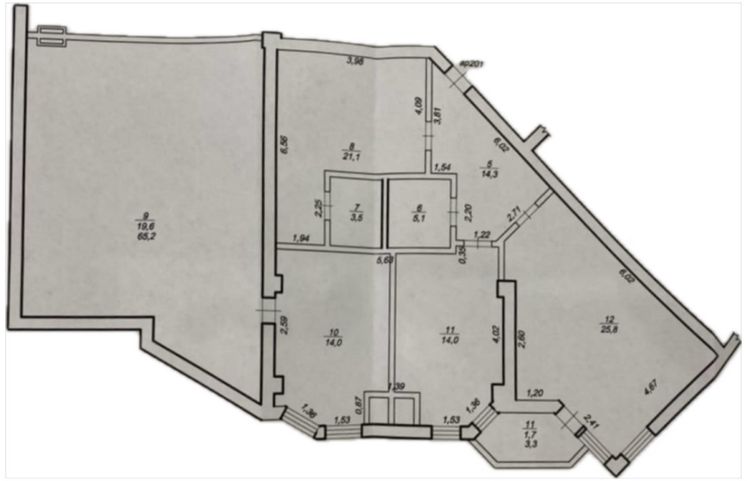

mirax

STR. ARMENEASCĂ, 23 +37378001717 OFFICE@MIRAX.MD