mirax

УЛ. ШТЕФАН ЧЕЛ МАРЕ, СТРАШЕНЫ, МУН. КИШИНЕВ

Площадь, м2 **57**	Комнаты **2**
Этаж **8/9**	Тип здания **Новострой**
Состояние объекта **Белый вариант**	Балконы **1**
Отопление **Автономное**	Санузлы **2**

Продажа

53 500 €

Ghenadie Galben **079385777**

mirax

Продается 2-комнатная квартира в
городе Стрэшены, ул. Штефан чел Маре.
Строительная компания: Басконлюкс
Общая площадь: 56,51м².
Панировка: прихожая, 2 спальни, кухня, 2 санузла, лоджия.
Функции:
- современный жилой проект, расположенный в тихом районе, вдали от городского шума, но в развитом районе;
- дом представлен в белом варианте;
- окна из термостекла для эффективной тепло- и звукоизоляции;
- автономная система отопления;
- железобетонная конструкция;
- утеплен снаружи минеральной ватой;
- тепло и звукоиз

Ghenadie Galben **079385777**

mirax

ул. Штефан чел Маре, Страшены, мун. Кишинев

Localizare pe hartă

УЛ. ШТЕФАН ЧЕЛ МАРЕ, СТРАШЕНЫ, МУН. КИШИНЕВ

Ghenadie Galben **079385777**

Image not found or type unknown

mirax

mirax

STR. TIGHINA, 24 +37378001717 OFFICE@MIRAX.MD

mirax

mirax

mirax

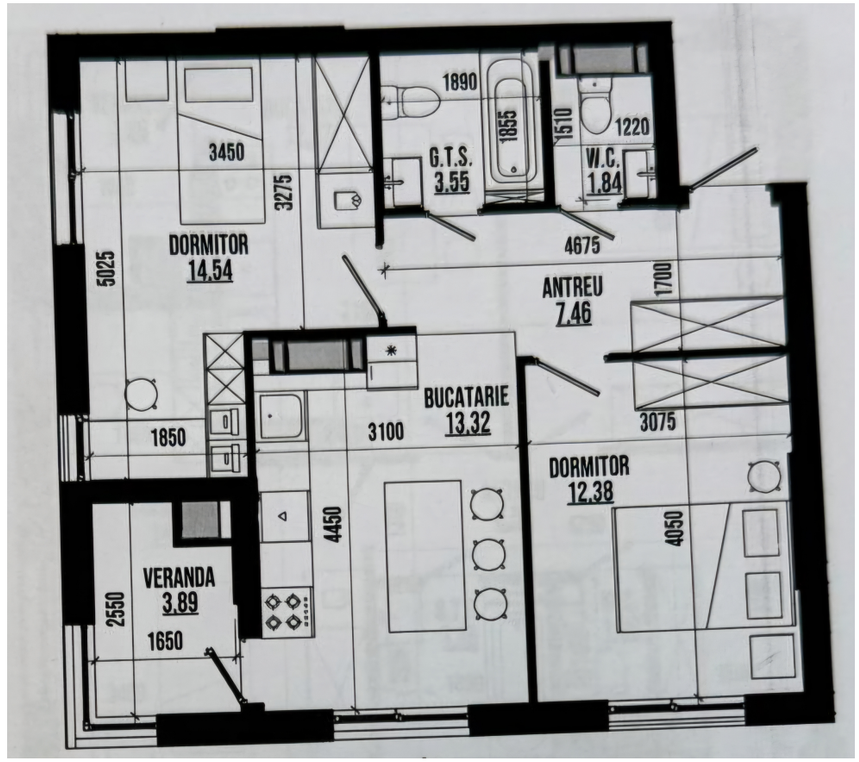

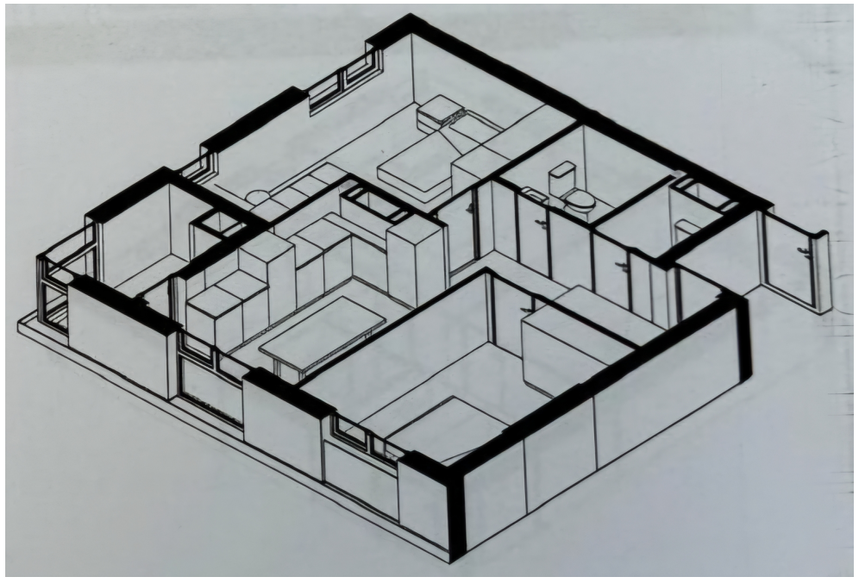

mirax

STR. TIGHINA, 24 +37378001717 OFFICE@MIRAX.MD

FLOOR

mirax

STR. TIGHINA, 24 +37378001717 OFFICE@MIRAX.MD