mirax

УЛ. БОГДАН ПЕТРИЧЕИКУ ХАСДЕУ, ЦЕНТР, МУН. КИШИНЕВ

Площадь, м2 **85**	Комнаты **3**
Этаж **5/19**	Тип здания **Новострой**
Состояние объекта **Евроремонт**	Отопление **Автономное**
Санузлы **1**	

Продажа

269 000 €

Miroslava Roșca **076 087 772**

Продается просторная квартира с 3 комнатами и гостиной, расположенная в секторе Центр, ул. Богдан Петричеику Хашдеу, комплекс «Premium Tower»
Общая площадь: 85 кв.м.
Планировка: гостиная, кухня, 3 спальни, 1 ванная комната.
Функции:
- индивидуальный дизайн;
- элитный ремонт с отделкой высочайшего качества;
- меблирована и оборудована техникой Bosch;
- евро ремонт;
- автономное отопление;
- пол с подогревом по всей поверхности;
- бронированная дверь;
- парковка открытого типа;
- подземная парковка;
- кондиционеры;

Miroslava Roșca **076 087 772**

ул. Богдан Петричеику Хасдеу, Центр, мун. Кишинев

Localizare pe hartă

УЛ. БОГДАН ПЕТРИЧЕИКУ ХАСДЕУ, ЦЕНТР, МУН. КИШИНЕВ

Miroslava Roșca **076 087 772**

Image not found or type unknown

mirax

mirax

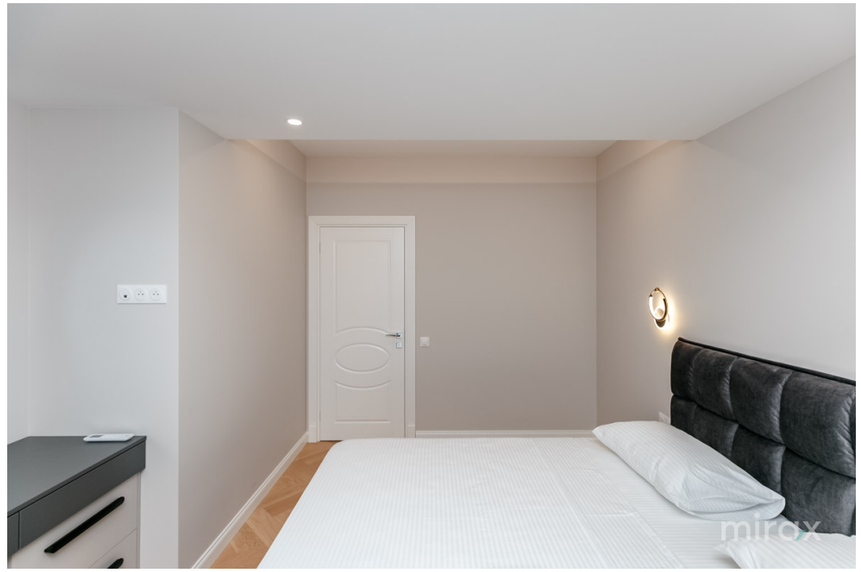

mirax

STR. ARMENEASCĂ, 23 +37378001717 OFFICE@MIRAX.MD

mirax

STR. ARMENEASCĂ, 23 +37378001717 OFFICE@MIRAX.MD

mirax

STR. ARMENEASCĂ, 23 +37378001717 OFFICE@MIRAX.MD

PREMIUM TOWER
mirax